シリーズ **SBK**

- 測定長：20 m 及び 50 m
- 耐腐食性表面処理された堅牢なアルミハウジング収納
- 単層巻き取り面テンションをかけて整列巻き取り。
  （ジャムを起こさない構造）
- ご要望があれば ATEX（防爆仕様）エンコーダも供給可。
- サーボフランジにてどのエンコーダも取り付け可

SBK

SUITABLE ENCODERS	
I58-H-3000ZCU46RL2:	インクレメンタルエンコーダ、分解能 0.1 ㎜、ケーブル出力
I58-H-3000ZCZ46R + EPFL121:	インクレメンタルエンコーダ、分解能 0.1 ㎜、コネクタ出力
HM5818/16384-PS-6:	プログラマブル SSI エンコーダ、分解能：最高 0.01mm
EM58 TA:	プログラマブルアナログ出力
AM5812/4096PB-6 + CC-PB:	Profibus エンコーダ

ENVIRONMENTAL SPECIFICATIONS	
操作温度範囲	-25° +85°C
保護規格	エンコーダ仕様を確認ください。

MECHANICAL SPECIFICATIONS	
外形寸法	図面参照
1 回転当たりストローク	500 ㎜
巻き線引き込み力	10～30N
測定長	20.000, 30.000, 40.000, 50.000 mm
測定速度	最高 10 m/sec
加速度	最高 2 m/s² (20, 30 m モデル) 最高 1 m/s² (40, 50 m モデル)
リニアリティ（直線性）	最高 ± 0,05% FS
重量	~ 12-13 kg (エンコーダ含まず)

MATERIALS	
ハウジング	アルミハウジング
ワイヤー	SUS 材、ø 0,9 mm

発注コード

SBK	-	XXXXX Ⓐ

Ⓐ 測定省
20000 = 20000 mm
30000 = 30000 mm
40000 = 40000 mm
50000 = 50000 mm

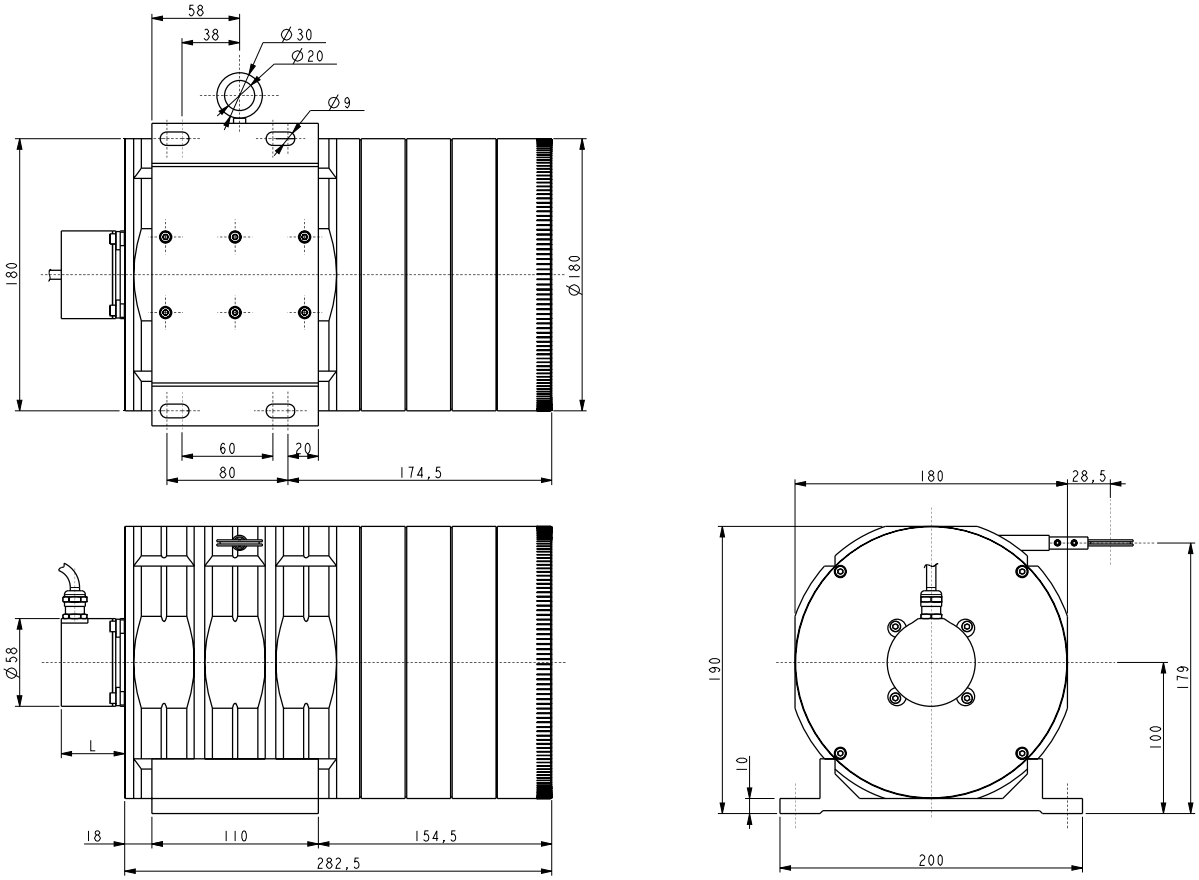

SBK-20000

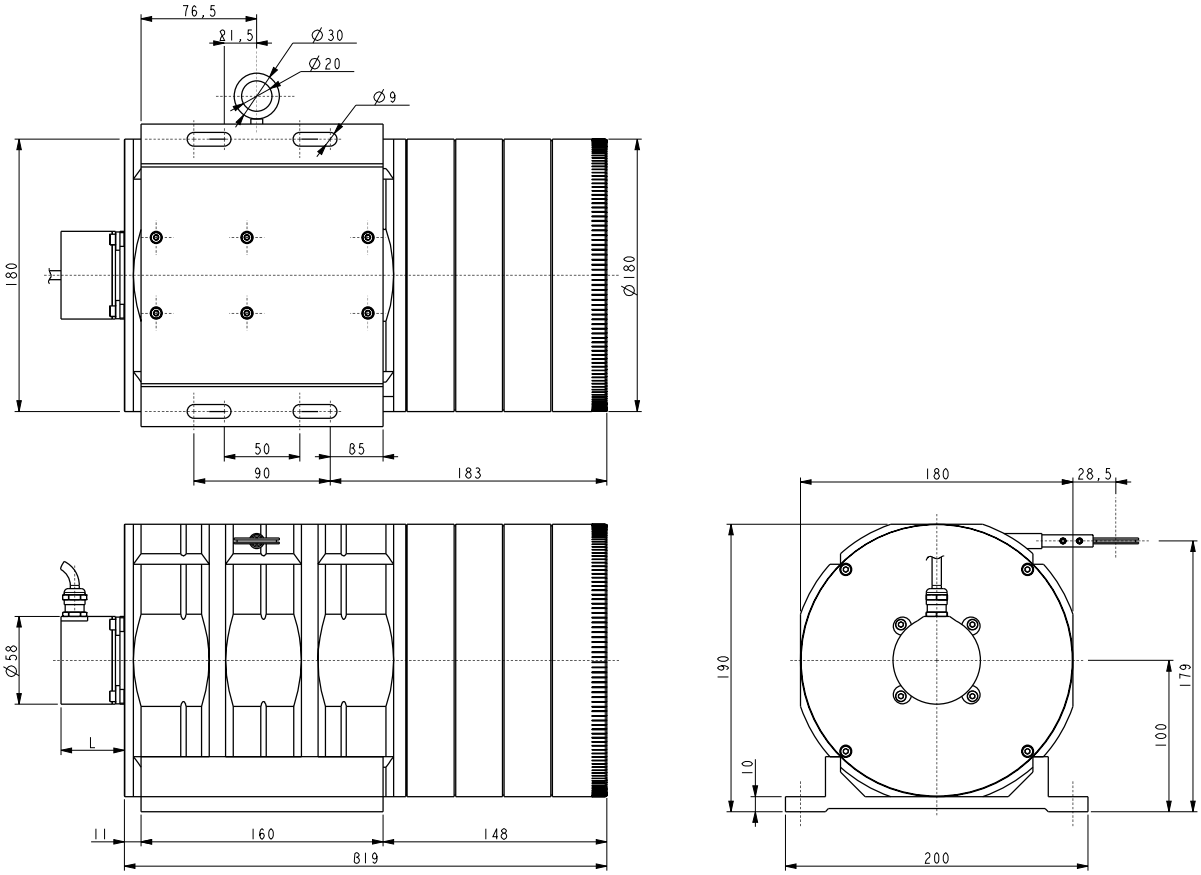

SBK-30000

仕様は予告なしに変更される場合があります。

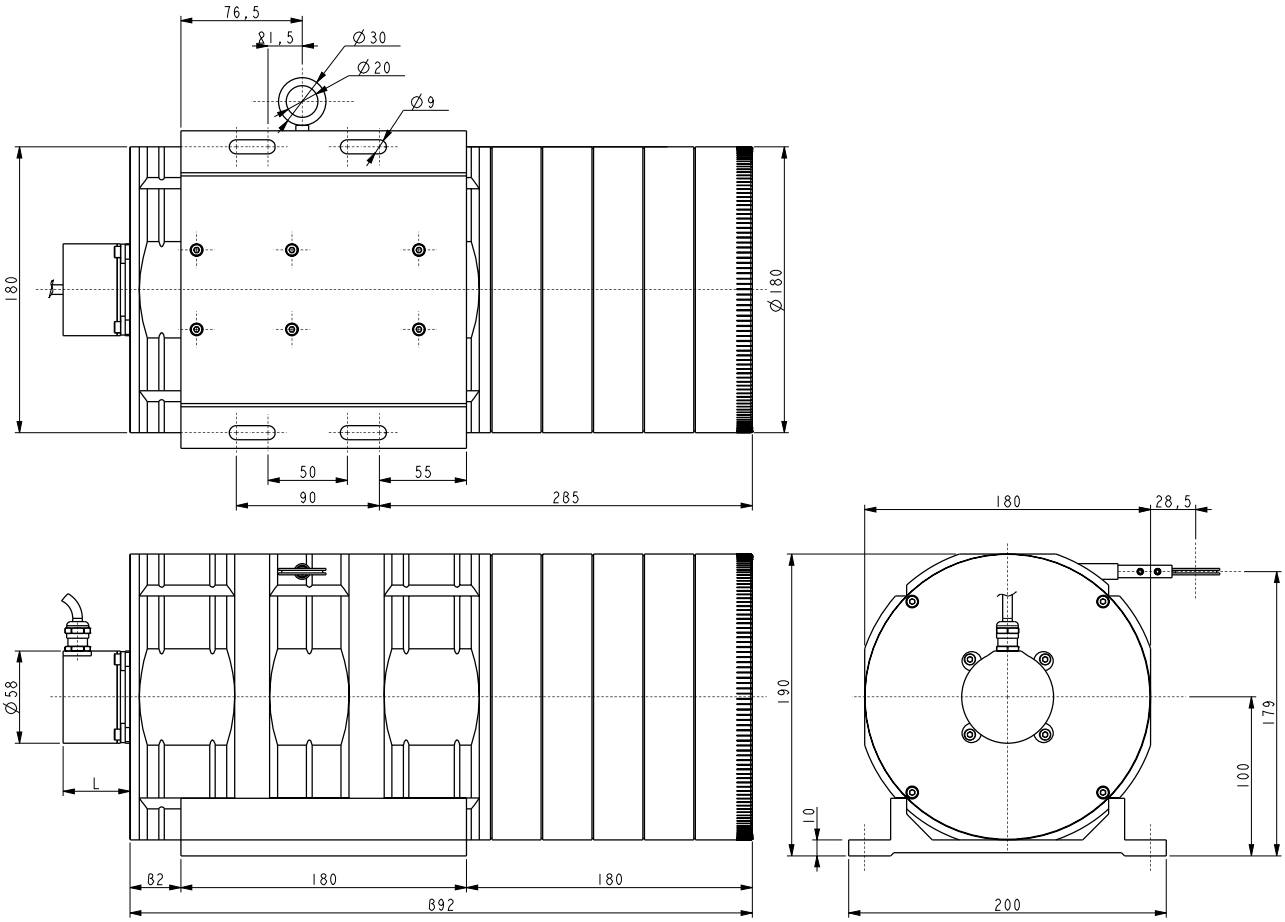

SBK-40000

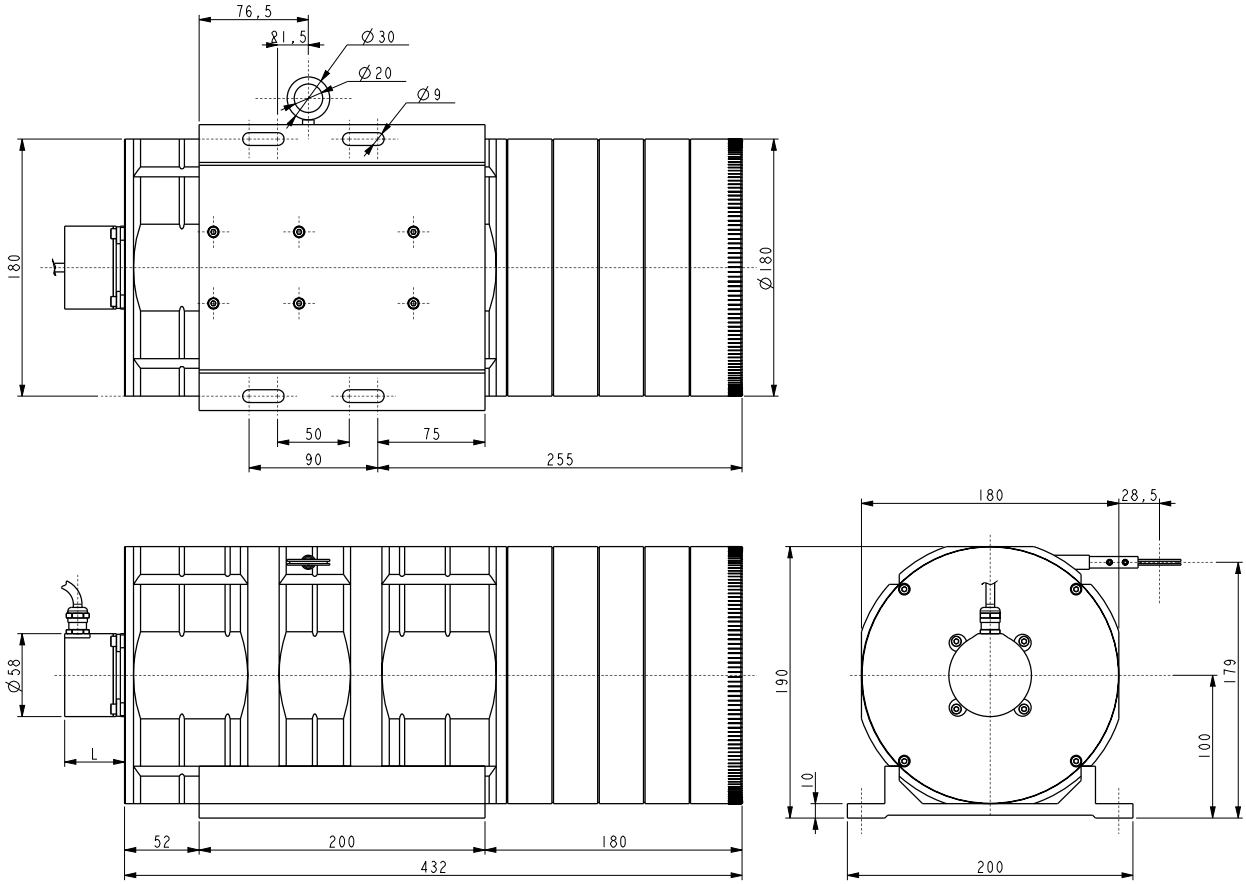

SBK-50000