DRAW WIRE
巻き線式インクレメンタル&アブソリュートエンコーダ

lika

シリーズ **SAK**

- 測定長：10 m 及び 15 m
- 耐腐食性表面処理された堅牢なアルミハウジング収納
- 単層巻き取り面テンションをかけて整列巻き取り。
  （ジャムを起こさない構造）
- ご要望があれば ATEX（防爆仕様）エンコーダも供給可。

SAK

最適エンコーダモデル	
I58-H-3000ZCU46RL2:	インクレメンタルエンコーダ、分解能 0.1 ㎜、ケーブル出力
I58-H-3000ZCZ46R + EPFL121:	インクレメンタルエンコーダ、分解能 0.1 ㎜、コネクタ出力
HM5818/16384-PS-6:	プログラマブル SSI エンコーダ、分解能：最高 0.01mm
EM58 TA:	プログラマブルアナログ出力
AM5812/4096PB-6 + CC-PB:	Profibus エンコーダ

環 境 的 仕 様	
操作温度範囲	-25° +85°C
保護規格	エンコーダ仕様を確認ください。

MECHANICAL SPECIFICATIONS	
外形寸法	図面参照
1 回転当たりストローク	300 ㎜
巻き線引き込み力	10～15N
測定長	10.000mm 及び 15.000 mm
測定速度	最高 10 m/sec
加速度	最高 4 m/s^2
リニアリティ（直線性）	最高 ± 0,05% FS
重量	~ 6-8 kg (エンコーダ含まず)

MATERIALS	
ハウジング	アルミハウジング
ワイヤー	SUS 材、ø 0,9 mm

発注コード

SAK	-	XXXXX Ⓐ

Ⓐ 測定長
10000 = 10000 mm
15000 = 15000 mm

テクノロジーリンク株式会社
TECHNOLOGYLINK,LTD.
〒171-0022 東京都豊島区南池袋 3-18-35
OK ビル 2 階
Tel: 03-5924-6750　Fax:03-5924-6751
E-mail: sales@technology-l.com
URL: http://www.technology-link.jp

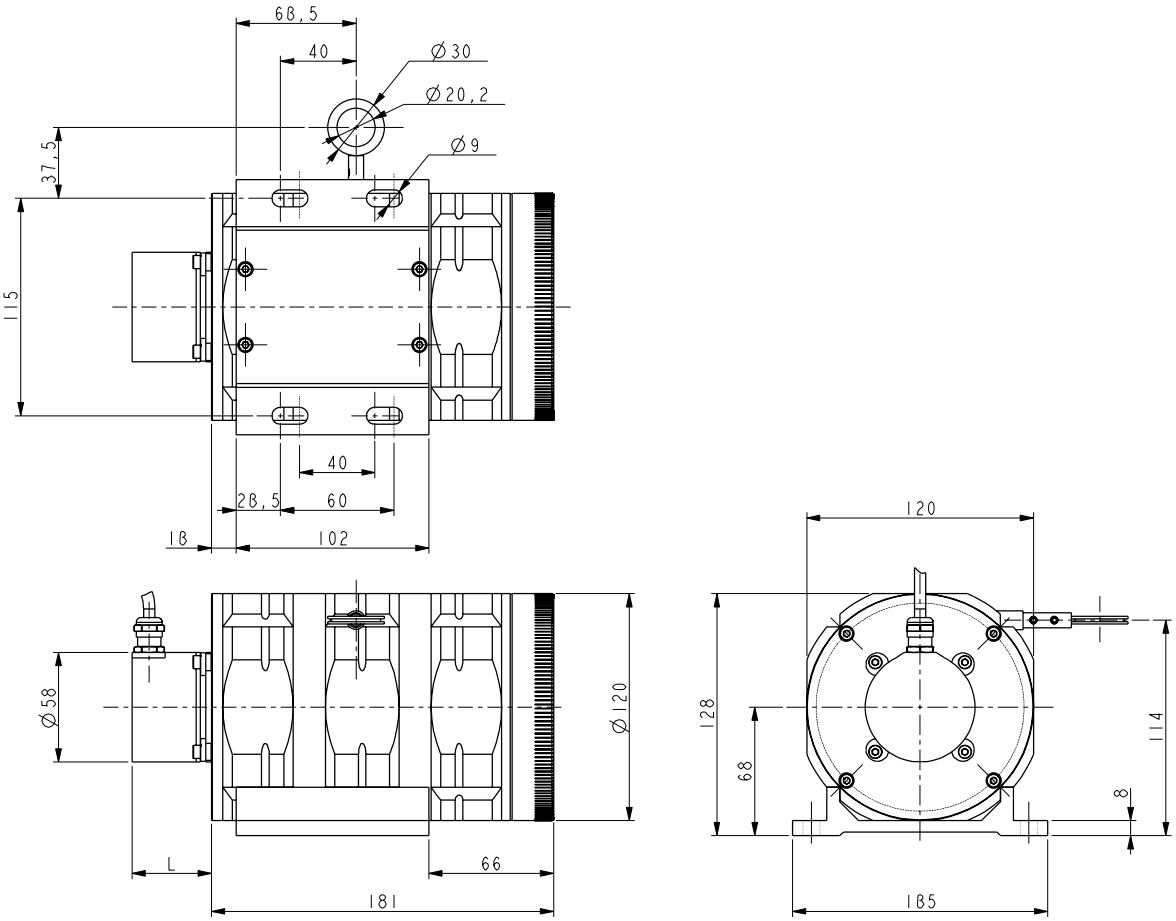

SAK-10000

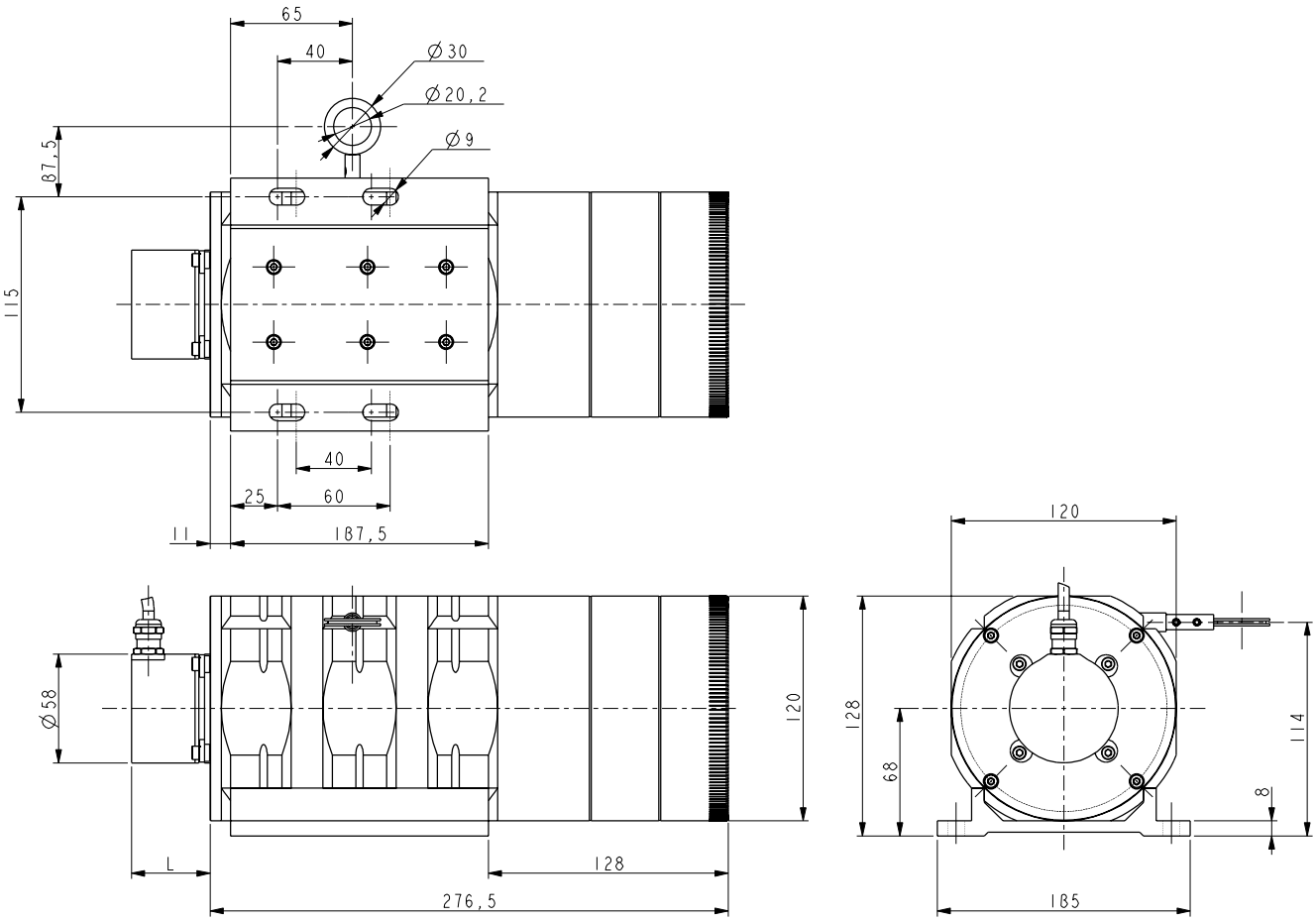

SAK-15000

仕様は予告なしに変更される場合があります。